



CANTON DU VALAIS
KANTON WALLIS

Département de la mobilité, du territoire
et de l'environnement
Service de la mobilité
Arrondissement 2, Valais central

CP 478, 1951 Sion

Avis à faire paraître au BO dans les éditions des 8 et 15 octobre 2021

Restriction de circulation

COMMUNE DE MONT-NOBLE

Route cantonale no 53 Bramois – St-Martin – La Crête

Tronçon : Creux Jaune – Creux de Nax

Le Département de la mobilité, du territoire et de l'environnement communique qu'en raison des travaux de pose de la couche de roulement, le tronçon de route situé entre le Creux Jaune et le Creux de Nax, PR 30+540 à 40+190, sur la route cantonale no 53 Bramois – St-Martin – La Crête, sur le territoire de la commune de Mont-Noble, sera fermé à toute circulation,

du lundi 18 octobre 2021 à 8 h jusqu'au vendredi 22 octobre 2021 à 17 h 30.

Un parcours de déviation est prévu.

Les usagers voudront bien se conformer à la signalisation provisoire mise en place à cet effet.

D'avance, nous les remercions de leur compréhension.

Sion, le 5 octobre 2021

Département de la mobilité, du territoire
et de l'environnement



Fermeture de route



CANTON DU VALAIS
KANTON WALLIS

RC53, Bramois - St-Martin - La Crêta

Creux Jaune - Creux de Nax

Tronçon PR 30+540 au PR 40+190

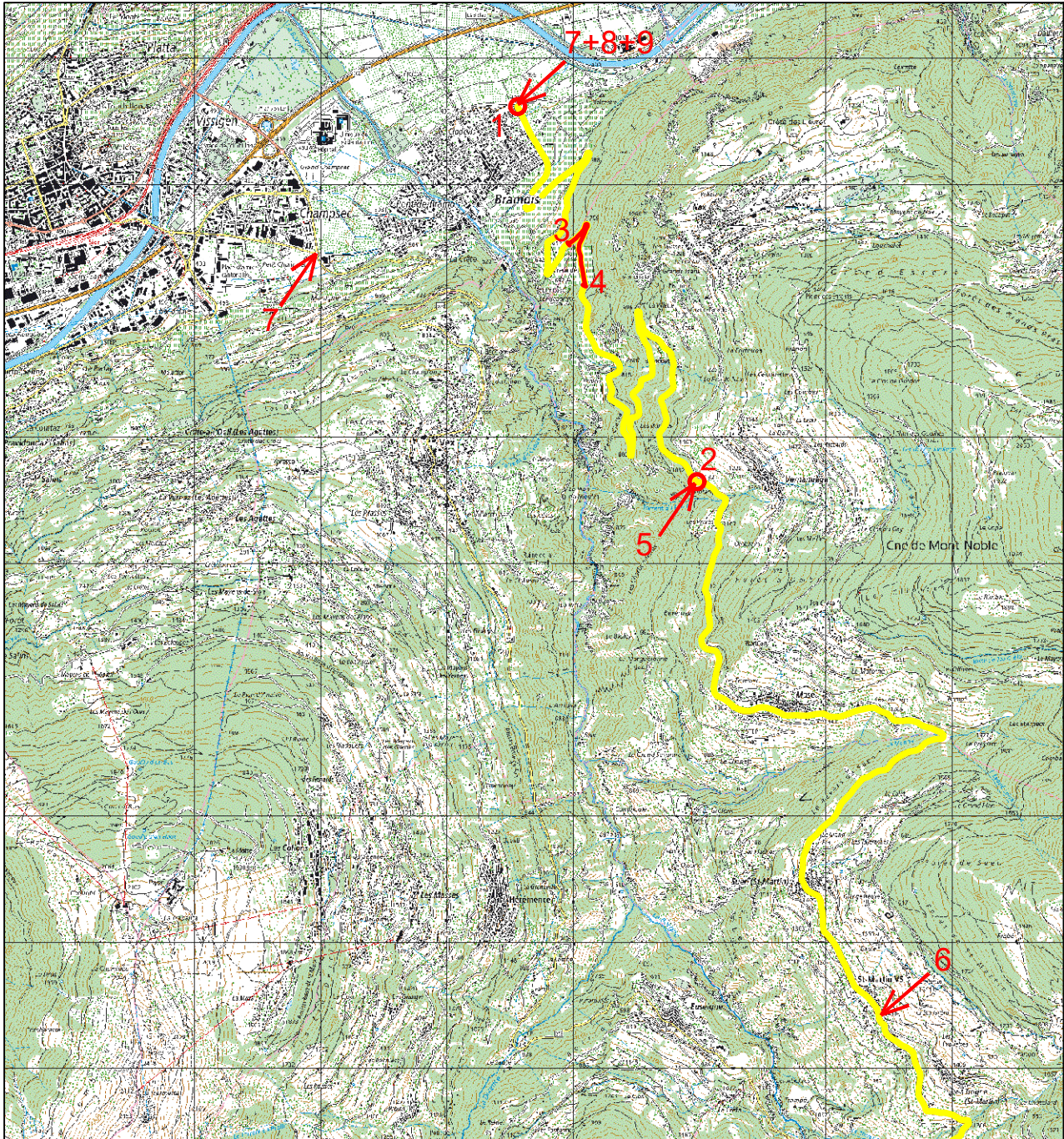

 Tronçon fermé à la circulation

 Panneau d'information

 Flèche de déviation

FERMETURE COMPLETE

du 18.10.2021

au 22.10.2021

Route fermée
À 3,0 km
du 18.10.2021 au 22.10.2021



Pos. 1 : RC 53 - Bramois

1x

Route fermée
À 4,6 km
du 18.10.2021 au 22.10.2021



Pos. 2 : RC 604 Bifurc. Nax

1x

Pos. 3 et 4

Mise en place par entreprise

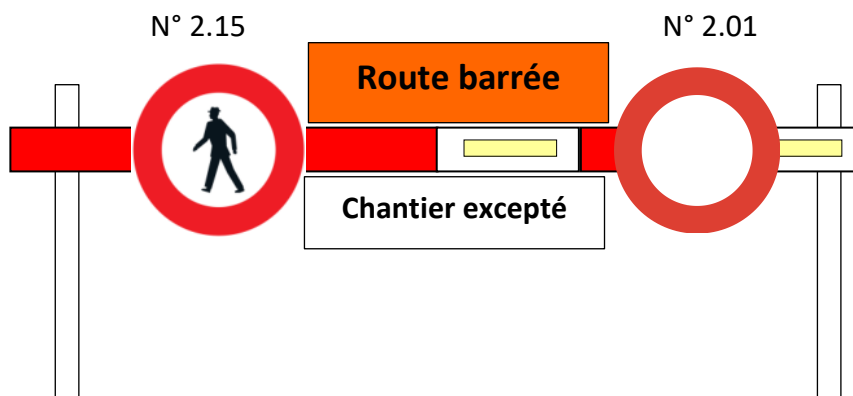

Flèches de déviation

Flèche droite

Pos. 5 :



1x

Pos. 6 :

Flèche gauche



1x

Flèche droite

Pos. 7 :



2x

Pos. 8 :

Flèche gauche



1x

Pos. 9 :

Flèche droite



1x